

教育部 函

地址：10051臺北市中山南路5號
聯絡人：姜岱姩
電話：02-7736-5982
傳真：02-23587097
Email：jincanila@mail.moe.gov.tw

受文者：國立臺灣海洋大學

發文日期：中華民國107年12月25日
發文字號：臺教會(四)字第1070225179號
速別：普通件
密等及解密條件或保密期限：
附件：行政院原函影本及附件

主旨：函轉行政院修正「中央政府各機關派赴國外各地區出差人員生活費日支數額表」，並自108年1月1日生效，請查照。

說明：

- 一、依據行政院107年12月20日院授主預字第1070102905號函(附原函影本及附件)辦理。
- 二、檢附「中央政府各機關派赴國外各地區出差人員生活費日支數額表」及其修正對照表各1份，並登載於行政院主計總處全球資訊網「主計法規」查詢網頁，請自行下載參閱。
- 三、修正生效後，奉派出差人員跨越新、舊規定者，其於舊規定出差日適用舊規定，於新規定出差日適用新規定。另修正後所需經費，仍在原列預算相關經費項下列支。

正本：部屬機關(構)、各國立大學校院校務基金學校(含附小)、各國立大學附設醫院及農林場、各國立高中職校務基金、學產基金、運動發展基金、大專校院轉型及退場基金、本部各單位

副本：107/12/25
15:08:21

107/12/25



行政院 函

地址：10058臺北市中正區忠孝東路1段1號
傳 真：(02)3356-7554
聯 絡 人：劉嘉偉 33567325
電子郵件：dennis@dgbas.gov.tw

受文者：教育部

發文日期：中華民國107年12月20日
發文字號：院授主預字第1070102905號
速別：普通件
密等及解密條件或保密期限：
附件：如說明一(107AD13660_1_201033592061.xls、107AD13660_2_201033592061.xls)

主旨：修正「中央政府各機關派赴國外各地區出差人員生活費日
支數額表」，並自一百零八年一月一日生效，請查照並轉
知所屬依照辦理。

說明：

- 一、檢附「中央政府各機關派赴國外各地區出差人員生活費日
支數額表」及其修正對照表各1份，並登載於本院主計總
處全球資訊網「主計法規」查詢網頁，各機關得自行下載
參閱。
- 二、修正生效後，奉派出差人員跨越新、舊規定者，其於舊規
定出差日適用舊規定，於新規定出差日適用新規定。另修
正後所需經費，仍在各機關原列預算相關經費項下列支。

正本：總統府秘書長、行政院秘書長、立法院秘書長、司法院秘書長、考試院秘書長、
監察院秘書長、行政院各部會行總處署、各直轄市及縣市政府
副本：全國政府機關電子公布欄、行政院主計總處綜合規劃處、行政院主計總處基金預
算處、行政院主計總處會計決算處(均含附件)

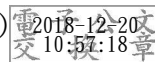

中央政府各機關派赴國外各地區出差人員生活費日支數額表

單位：美元

編號		名稱(地區、國家、城市或其他)	日支數額
地區、 國家	城市或 其他		
A		亞太地區	
一		日本(Japan)	
	1	淡路島(Awaji-shima)	263
	2	福井(Fukui)	177
	3	福岡(Fukuoka)	217
	4	福島(Fukushima)	185
	5	岐阜(Gifu)	258
	6	濱松(Hamamatsu)	206
	7	廣島(Hiroshima)	212
	8	鹿兒島(Kagoshima)	206
	9	北九州(Kitakyushu)	206
	10	神戶(Kobe)	242
	11	高知(Kouchi)	192
	12	熊本(Kumamoto)	201
	13	釧路(Kushiro)	186
	14	京都(Kyoto)	263
	15	宮崎(Miyazaki)	206
	16	長崎(Nagasaki)	206
	17	名古屋(Nagoya)	236
	18	奈良(Nara)	227
	19	成田(Narita)	206
	20	新潟(Niigata)	197
	21	帶廣(Obihiro)	183
	22	沖繩(Okinawa)	236
	23	大阪(Osaka)	263
	24	小樽(Otaru)	206
	25	小山(Oyama)	196

編號		名稱(地區、國家、城市或其他)	日支數額
地區、 國家	城市或 其他		
	26	札幌(Sapporo)	206
	27	佐世保(Sasebo)	179
	28	滋賀(Shiga)	226
	29	德島(Tokushima)	189
	30	東京(Tokyo)	283
	31	和歌山(Wakayama)	206
	32	橫濱(Yokohama)	236
	33	其他(Other)	201
二		北韓(Korea, Dem. People's Rep. of)	
	34	平壤(Pyongyang)	202
	35	其他(Other)	160
三		南韓(Korea)	
	36	昌原(Changwon)	190
	37	濟州(Cheju)	202
	38	仁川(Incheon)	202
	39	清州(Chongju)	130
	40	光州(Kwangju)	201
	41	慶州(Kyongju)	200
	42	釜山(Pusan)	220
	43	首爾(Seoul)	260
	44	大邱(Taegu)	195
	45	大田(Daejon)	196
	46	蔚山(Ulsan)	180
	47	其他(Other)	130
四		蒙古(Mongolia)	
	48	烏蘭巴托(Ulaanbaatar)	188
	49	其他(Other)	117
五		菲律賓(Philippines)	
	50	宿霧(Cebu)	182

編號		名稱(地區、國家、城市或其他)	日支數額
地區、 國家	城市或 其他		
	51	納卯(Davao)	152
	52	馬尼拉(Manila)	215
	53	其他(Other)	120
六		密克羅尼西亞(Micronesia)	
	54	恰克(Chuuk)	163
	55	波納佩(Pohnpei)	157
	56	雅浦(Yap)	163
	57	其他(Other)	80
七	58	薩摩亞(Samoa)	163
八		汶萊(Brunei)	
	59	斯里百家灣(Bandar Seri Begawan)	233
	60	其他(Other)	123
九		泰國(Thailand)	
	61	曼谷(Bangkok)	198
	62	清邁(Chiang mai)	138
	63	華欣(Hua Hin)	138
	64	芭達雅(Pattaya)	138
	65	普吉(Phuket)	150
	66	沙美島(Samui Island)	138
	67	其他(Other)	91
十		馬來西亞(Malaysia)	
	68	沙巴(Kota Kinabalu Sabah)	157
	69	吉隆坡(Kuala Lumpur)	174
	70	檳城(Penang)	170
	71	其他(Other)	123
十一	72	新加坡(Singapore)	278
十二		印尼(Indonesia)	
	73	巴里島(Bali Island)	243
	74	萬隆(Bandung)	167

編號		名稱(地區、國家、城市或其他)	日支數額
地區、 國家	城市或 其他		
	75	雅加達(Jakarta)	243
	76	棉蘭(Medan)	140
	77	泗水(Surabaya)	167
	78	其他(Other)	123
十三		緬甸(Burma)	
	79	仰光(Rangoon)	240
	80	內比都(Naypyitaw)	180
	81	曼德勒(Mandalay)	200
	82	其他(Other)	140
十四		印度(India)	
	83	亞格拉(Agra)	224
	84	邦加羅爾(Bangalore)	272
	85	加爾各答(Kolkata)	298
	86	清奈(Chennai)	297
	87	海得拉巴(Hyderabad)	259
	88	孟買(Mumbai)	311
	89	新德里(New Delhi)	289
	90	浦內(Pune)	259
	91	其他(Other)	187
十五		斯里蘭卡(Sri Lanka)	
	92	可倫坡(Colombo)	146
	93	哈巴蘭(Habarana)	120
	94	其他(Other)	110
十六	95	不丹(Bhutan)	
		(1. 2. 6. 7. 8. 12)月	240
		(3. 4. 5. 9. 10. 11)月	290
十七		尼泊爾(Nepal)	
	96	加德滿都(Kathmandu)	240
	97	波卡拉(Pokhara)	211

編號		名稱(地區、國家、城市或其他)	日支數額
地區、 國家	城市或 其他		
	98	其他(Other)	118
十八		澳大利亞(Australia)	
	99	阿德雷德(Adelaide)	196
	100	布里斯本(Brisbane)	214
	101	坎培拉(Canberra)	205
	102	達爾文港(Darwin Northern Territory)	214
	103	墨爾本(Melbourne)	212
	104	伯斯(Perth)	223
	105	雪梨(Sydney)	250
	106	其他(Other)	165
十九		紐西蘭(New Zealand)	
	107	奧克蘭(Auckland)	195
	108	基督城(Christchurch)	194
	109	皇后鎮(Queenstown)	190
	110	威靈頓(Wellington)	200
	111	其他(Other)	155
二十		斐濟(Fiji)	
	112	南地(Nadi)	165
	113	蘇瓦(Suva)	172
	114	其他(Other)	100
二十一	115	東加王國(Tonga)	162
二十二	116	諾魯(Nauru)	162
二十三	117	索羅門群島(Solomon Islands)	175
二十四		巴布亞紐幾內亞(Papua New Guinea)	
	118	摩士比港(Port Moresby)	355
	119	其他(Other)	278
二十五		柬埔寨(Cambodia)	
	120	金邊(Phnom Pwnh)	186
	121	暹粒(Siem Riep)	116

編號		名稱(地區、國家、城市或其他)	日支數額
地區、 國家	城市或 其他		
	122	其他(Other)	80
二十六		阿富汗(Afghanistan)	
	123	喀布爾(Kabul)	184
	124	其他(Other)	87
二十七		孟加拉(Bangladesh)	
	125	達卡(Dhaka)	157
	126	其他(Other)	110
二十八		庫克群島(Cook Islands)	
	127	拉羅東加(Rarotonga)	161
	128	其他(Other)	125
二十九		寮國(Laos)	
	129	永珍(Vientiane)	140
	130	其他(Other)	80
三十		馬爾地夫(Maldives)	
	131	馬爾地夫(Maldives)	180
三十一	132	托克勞群島(Tokelau Islands)	80
三十二		吉里巴斯共和國(Kiribati)	
	133	聖誕島(Christmas Island)	110
	134	塔拉瓦(Tarawa)	130
	135	其他(Other)	90
三十三	136	吐瓦魯(Tuvalu)	120
三十四		帛琉共和國(Palau Rep. of)	
	137	科羅(Koror)	255
	138	其他(Other)	233
三十五		越南(Vietnam)	
	139	芹苴(Can Tho)	140
	140	大叻(Dalat)	120
	141	峴港(Danang)	120
	142	河內(Hanoi)	164

編號		名稱(地區、國家、城市或其他)	日支數額
地區、 國家	城市或 其他		
	143	胡志明市(Ho Chi Minh City)	167
	144	海防市(HaiPhong)	130
	145	其他(Other)	100
三十六	146	法屬新喀里多尼亞島(New Caledonia Is.)	180
三十七		馬紹爾群島(Marshall Islands)	
	147	瓜加蓮環礁(Kwajalein Atoll)	113
	148	馬久羅環礁(Majuro Atoll)	170
	149	其他(Other)	83
三十八		萬那杜(Vanuatu)	
	150	維拉港(Port Vila)	180
	151	三多港(Santos)	116
	152	唐納島(Tanna Is.)	100
	153	其他(Other)	80
<i>B</i>		<i>亞西地區</i>	
三十九		巴基斯坦(Pakistan)	
	154	費沙拉巴德(Faisalabad)	183
	155	伊斯蘭馬巴德(Islamabad)	122
	156	喀拉蚩(Karachi)	167
	157	拉合爾(Lahore)	172
	158	圭塔(Quetta)	189
	159	拉瓦爾品第(Rawalpindi)	183
	160	其他(Other)	89
四十		伊朗(Iran)	
	161	德黑蘭(Tehran)	180
	162	其他(Other)	155
四十一		伊拉克(Iraq)	
	163	巴格達(Baghdad)	250
	164	其他(Other)	220
四十二		約旦(Jordan)	

編號		名稱(地區、國家、城市或其他)	日支數額
地區、 國家	城市或 其他		
	165	安曼(Amman)	221
	166	阿卡巴(Aqaba)	200
	167	其他(Other)	175
四十三	168	科威特(Kuwait)	338
四十四	169	巴林(Bahrain)	292
四十五	170	卡達(Qatar)	290
四十六		阿拉伯聯合大公國(United Arab Emirates)	
	171	阿布達比(Abu Dhabi)	290
	172	杜拜(Dubai)	260
	173	其他(Other)	233
四十七		敘利亞(Syria)	
	174	大馬士革(Damascus)	265
	175	其他(Other)	265
四十八		黎巴嫩(Lebanon)	
	176	貝魯特(Beirut)	197
	177	其他(Other)	190
四十九		阿曼(Oman)	
	178	馬斯開特(Muscat)	292
	179	莎拉拉(Salalah)	233
	180	其他(Other)	160
五十		葉門(Yemen)	
	181	亞丁(Aden)	185
	182	沙那(Sanaa)	185
	183	其他(Other)	141
五十一		沙烏地阿拉伯(Saudi Arabia)	
	184	吉達(Jeddah)	230
	185	利雅德(Riyadh)	290
	186	其他(Other)	200
五十二	187	耶路撒冷(Jerusalem)	279

編號		名稱(地區、國家、城市或其他)	日支數額
地區、 國家	城市或 其他		
五十三		以色列(Israel)	
	188	海法(Haifa)	224
	189	台拉維夫(Tel Aviv)	301
	190	其他(Other)	200
五十四		土耳其(Turkey)	
	191	安卡拉(Ankara)	212
	192	安達利亞(Antalya)	173
	193	布沙(Bursa)	162
	194	伊斯坦堡(Istanbul)	270
	195	伊士麥(Izmir-Cigli)	180
	196	其他(Other)	130
五十五		俄羅斯(Russia)	
	197	莫斯科(Moscow)	320
	198	聖彼得堡(Saint. Petersburg)	
		(11/01-04/30)	260
		(05/01-10/31)	300
	199	海參崴(Vladivostok)	260
	200	其他(Other)	190
五十六		亞塞拜然(Azerbaijan)	
	201	巴庫(Baku)	237
	202	其他(Other)	140
五十七		白俄羅斯(Belarus)	
	203	明斯克(Minsk)	249
	204	其他(Other)	178
五十八		亞美尼亞(Armenia)	
	205	葉里溫(Yerevan)	170
	206	其他(Other)	126
五十九		喬治亞(Georgia)	
	207	第比利斯(Tbilisi)	185

編號		名稱(地區、國家、城市或其他)	日支數額
地區、 國家	城市或 其他		
	208	其他(Other)	122
六十	209	吉爾吉斯(Kyrgyzstan)	185
六十一		哈薩克(Kazakhstan)	
	210	阿拉木圖(Almaty)	215
	211	阿斯坦納(Astana)	184
	212	其他(Other)	123
六十二	213	塔吉克(Tajikistan)	120
六十三	214	土庫曼(Turkmenistan)	160
六十四		烏克蘭(Ukraine)	
	215	基輔(Kiev)	216
	216	其他(Other)	140
六十五	217	烏茲別克(Uzbekistan)	210
六十六	218	摩爾多瓦(Moldova)	185
<i>C</i>		歐洲地區	
六十七		法國(France)	
	219	艾克斯普羅旺斯(Aix-en-Provence)	233
	220	坎城(Cannes)	260
	221	里昂(Lyon)	260
	222	馬賽(Marseille)	260
	223	尼斯(Nice)	260
	224	巴黎(Paris)	310
	225	斯特拉斯堡(Strasbourg)	260
	226	土魯斯(Toulouse)	200
	227	其他(Other)	200
六十八		德國(Germany)	
	228	柏林(Berlin)	280
	229	波昂(Bonn)	210
	230	科隆(Cologne)	258
	231	德勒斯登(Dresden)	233

編號		名稱(地區、國家、城市或其他)	日支數額
地區、 國家	城市或 其他		
	232	杜塞爾多夫(Dusseldorf)	245
	233	法蘭克福(Frankfurt)	259
	234	弗萊堡(Freiburgim Breisgau)	210
	235	福吉沙芬(Friedrichshafen)	200
	236	哥廷根(Gottingen)	200
	237	漢堡(Hamburg)	233
	238	漢諾威(Hannover)	220
	239	海德堡(Heidelberg)	233
	240	蒙薛恩-格拉巴赫(Moenchen-Gladbach)	185
	241	慕尼黑(Munich)	258
	242	紐倫堡(Nürnberg)	200
	243	奧芬巴哈(Offenbach)	190
	244	史圖佳特(Stuttgart)	220
	245	杜賓根(Tuebingen)	200
	246	其他(Other)	180
六十九		荷蘭(Netherlands)	
	247	阿姆斯特丹(Amsterdam)	290
	248	海牙(Hague, the)	240
	249	恩荷芬(Eindhoven)	210
	250	鹿特丹(Rotterdam)	210
	251	其他(Other)	190
七十		比利時(Belgium)	
	252	安特衛普(Antwerp)	233
	253	布魯日(Brugge)	233
	254	布魯塞爾(Brussels)	290
	255	蒙斯(Mons)	210
	256	薩文坦(Zaventem)	210
	257	其他(Other)	190
七十一	258	盧森堡(Luxembourg)	270

編號		名稱(地區、國家、城市或其他)	日支數額
地區、 國家	城市或 其他		
七十二		瑞士(Switzerland)	
	259	巴塞爾(Basel)	233
	260	伯恩(Bern)	255
	261	達弗斯(Davos)	
		(3/10-12/20)	233
		(12/21-3/09)	292
	262	日內瓦(Geneva)	318
	263	蘇黎世(Zurich)	302
	264	其他(Other)	185
七十三		馬其頓共和國(Macedonia, The Former Yugoslav Republic of)	
	265	史可普利(Skopje)	191
	266	其他(Other)	165
七十四		塞爾維亞(Serbia)	
	267	貝爾格勒(Belgrade)	233
	268	其他(Other)	114
七十五		蒙特內哥羅(Montenegro)	
	269	波多里察(Podgorica)	213
	270	其他(Other)	106
七十六		科索沃(kosovo)	
	271	普利斯提納(Pristina)	199
	272	其他(Other)	102
七十七	273	列支敦斯登(Liechtenstein)	155
七十八		奧地利(Austria)	
	274	格拉茲(Graz)	205
	275	茵斯布魯克(Innsbruck)	190
	276	林茲(Linz)	185
	277	薩爾斯堡(Salzburg)	200
	278	維也納(Vienna)	250
	279	其他(Other)	180

編號		名稱(地區、國家、城市或其他)	日支數額
地區、 國家	城市或 其他		
七十九	280	安道爾拉(Andorra)	187
八十	281	摩納哥(Monaco)	
		(11/1-3/31)	244
		(04/1-10/31)	288
八十一		丹麥(Denmark)	
	282	阿爾堡(Aalborg)	200
	283	哥本哈根(Copenhagen)	280
	284	其他(Other)	180
八十二	285	格陵蘭(Greenland)	233
八十三		冰島(Iceland)	
	286	凱夫拉維克-格林達維克(Keflavik-Grindavik)	205
	287	雷克雅未克(Reykjavik)	266
	288	其他(Other)	193
八十四		挪威(Norway)	
	289	奧斯陸(Oslo)	295
	290	史達溫格港(Stavanger)	260
	291	其他(Other)	250
八十五		瑞典(Sweden)	
	292	斯德哥爾摩(Stockholm)	253
	293	其他(Other)	180
八十六		芬蘭(Finland)	
	294	赫爾辛基(Helsinki)	260
	295	其他(Other)	190
八十七		英國(United Kingdom)	
	296	亞伯丁(Aberdeen)	233
	297	伯爾法斯特(Belfast)	286
	298	伯明翰(Birmingham)	292
	299	劍橋(Cambridge)	250
	300	卡的夫, 威爾士(Cardiff, Wales)	233

編號		名稱(地區、國家、城市或其他)	日支數額
地區、 國家	城市或 其他		
	301	愛丁堡(Edinburgh)	318
	302	蓋威克郡(Gatwick)	233
	303	格洛哥(Glasgow)	224
	304	利物浦(Liverpool)	233
	305	倫敦(London)	338
	306	曼徹斯特(Manchester)	285
	307	牛津(Oxford)	270
	308	里丁(Reading)	308
	309	其他(Other)	220
八十八		愛爾蘭(Ireland)	
	310	都伯林(Dublin)	238
	311	其他(Other)	170
八十九		西班牙(Spain)	
	312	巴塞隆納(Barcelona)	250
	313	畢爾包(Bilbao)	233
	314	馬德里(Madrid)	240
	315	聖塞巴斯坦(San Sebastian)	233
	316	瓦倫西亞(Valencia)	217
	317	其他(Other)	180
九十		葡萄牙(Portugal)	
	318	卡斯凱斯(Cascais)	
		(11/01-03/31)	150
		(04/01-10/31)	185
	319	艾斯托利爾(Estoril)	
		(11/01-03/31)	150
		(04/01-10/31)	185
	320	里斯本(Lisbon)	210
	321	歐利亞斯(Oeiras)	
		(11/01-03/31)	150

編號		名稱(地區、國家、城市或其他)	日支數額
地區、 國家	城市或 其他		
		(04/01-10/31)	185
	322	奧波多(Oporto)	195
	323	其他(Other)	150
九十一	324	直布羅陀(Gibraltar)	161
九十二	325	聖馬利諾(San Marino)	164
九十三		義大利(Italy)	
	326	佛羅倫斯(Florence)	284
	327	米蘭(Milan)	
		(04/01-08/31)	233
		(09/01-03/31)	303
	328	那不勒斯(Naples)	200
	329	巴勒摩(Palermo)	200
	330	羅馬(Rome)	298
	331	杜林(Turin)	196
	332	威尼斯(Venice)	308
	333	其他(Other)	173
九十四	334	馬爾他(Malta)	169
九十五		希臘(Greece)	
	335	雅典(Athens)	205
	336	塞薩羅尼基(Thessaloniki)	185
	337	其他(Other)	174
九十六		愛沙尼亞(Estonia)	
	338	塔林(Tallinn)	200
	339	其他(Other)	160
九十七		拉脫維亞(Latvia)	
	340	里加(Riga)	219
	341	其他(Other)	180
九十八		立陶宛(Lithuania)	
	342	維爾紐斯(Vilnius)	185

編號		名稱(地區、國家、城市或其他)	日支數額
地區、 國家	城市或 其他		
	343	其他(Other)	165
九十九		波蘭(Poland)	
	344	克拉科(Krakow)	217
	345	波茲蘭(Poznan)	185
	346	華沙(Warsaw)	240
	347	其他(Other)	175
一〇〇		捷克(Czech Republic)	
	348	布拉格(Prauge)	260
	349	布爾諾(Brno)	199
	350	其他(Other)	126
一〇一		斯洛伐克(Slovakia)	
	351	布拉提斯拉瓦(Bratislava)	210
	352	其他(Other)	170
一〇二		羅馬尼亞(Romania)	
	353	布加勒斯特(Bucharest)	280
	354	其他(Other)	127
一〇三		保加利亞(Bulgaria)	
	355	普羅夫迪夫(Plovdiv)	135
	356	索菲亞(Sofia)	240
	357	其他(Other)	127
一〇四		匈牙利(Hungary)	
	358	布達佩斯(Budapest)	234
	359	德不勒森(Debrecen)	180
	360	其他(Other)	133
一〇五	361	教廷(Holy See, The)	272
一〇六		克羅埃西亞(Croatia)	
	362	札格雷布(Zagreb)	200
	363	其他(Other)	156
一〇七		塞浦路斯(Cyprus)	

編號		名稱(地區、國家、城市或其他)	日支數額
地區、 國家	城市或 其他		
	364	尼古西亞(Nicosia)	250
	365	其他(Other)	122
一〇八		斯洛維尼亞(Slovenia)	
	366	盧比安納(Ljubjana)	200
	367	其他(Other)	165
一〇九		波士尼亞赫塞哥維納(Bosnia-Herzegovina)	
	368	莫斯塔爾(Mostar)	165
	369	塞拉耶佛(Sarajevo)	185
	370	其他(Other)	140
一一〇		阿爾巴尼亞(Albania)	
	371	地拉那(Tirana)	185
	372	其他(Other)	100
<i>D</i>		北美洲地區	
一一一		加拿大(Canada)	
	373	班夫(Banff)	233
	374	卡爾加利(Calgary)	233
	375	甘德(Gander, Newfoundland)	149
	376	哈里法克斯(Halifax)	233
	377	蒙特婁(Montreal)	250
	378	渥太華(Ottawa)	240
	379	愛德華王子島(Prince Edward Island)	200
	380	魁北克(Quebec)	250
	381	列治文(Richmond)	210
	382	聖約翰(Saint John's)	200
	383	悉德尼(Sidney)	
		(10/16-04/30)	170
		(05/01-10/15)	233
	384	多倫多(Toronto)	250
	385	溫哥華(Vancouver)	

編號		名稱(地區、國家、城市或其他)	日支數額
地區、 國家	城市或 其他		
		(10/16-04/30)	233
		(05/01-10/15)	260
	386	維多利亞(Victoria)	
		(10/16-04/30)	170
		(05/01-10/15)	233
	387	其他(Other)	170
一一二		美國(U. S. A.)	
	388	阿拉斯加州(State of Alaska)	220
	389	鳳凰城(Phoenix, Arizona)	240
	390	舊金山(San Francisco, California)	290
	391	聖荷西(San Jose, California)	268
	392	聖他克拉拉(Santa Clara, California)	233
	393	桑尼維爾(Sunnyvale, California)	233
	394	密爾必達(Milpitas, California)	233
	395	庫比蒂諾(Cupertino, California)	233
	396	佛立蒙市(Fremont, California)	233
	397	洛杉磯(Los Angeles, California)	285
	398	聖地牙哥(San Diego, California)	250
	399	帕洛阿爾托(Palo Alto, California)	233
	400	柏克萊(Berkeley, California)	285
	401	聖馬刁(San Mateo, California)	282
	402	帕莎蒂娜(Pasadena, California)	273
	403	戴維斯(Davis, California)	255
	404	丹佛(Denver, Colorado)	210
	405	紐哈芬(NewHaven, Connecticut)	273
	406	威明頓(Wilmington, Delaware)	210
	407	邁阿密(Miami, Florida)	272
	408	奧蘭多(Orlando, Florida)	233
	409	亞特蘭大(Atlanta, Georgia)	233

編號		名稱(地區、國家、城市或其他)	日支數額
地區、 國家	城市或 其他		
	410	夏威夷州(State of Hawaii)	260
	411	芝加哥(Chicago, Illinois)	281
	412	紐奧良(New Orleans, Louisiana)	250
	413	巴爾的摩(Baltimore, Maryland)	220
	414	貝塞斯達(Bethesda, Maryland)	240
	415	劍橋(Cambridge, Massachusetts)	301
	416	波士頓(Boston, Massachuseetts)	301
	417	底特律(Detroit, Michigan)	220
	418	明尼亞波里斯(Minneapolis, Minnesota)	240
	419	堪薩斯(Kansas, Missouri)	200
	420	紐約市(New York, New York)	308
	421	波特蘭(Portland, Oregon)	250
	422	費城(Philadelphia, Pennsylvania)	250
	423	查爾斯頓(Charleston, South Carolina)	233
	424	曼斐斯(Memphis, Tennessee)	205
	425	納許維爾(Nashvill, Tennessee)	233
	426	聖安東尼(San Antonio, Texas)	200
	427	休士頓(Houston, Texas)	233
	428	奧斯丁(Austin, Texas)	220
	429	達拉斯(Dallas, Texas)	233
	430	鹽湖城(Salt Lake City, Utah)	230
	431	阿靈頓(Arlington County, Virginia)	248
	432	諾福克(Norfolk, Virginia)	
		(04/01-10/31)	233
		(11/01-03/31)	200
	433	華盛頓特區(Washington)	298
	434	西雅圖(Seattle, Washington)	240
	435	關島(Guam)	233
	436	北馬利安那群島(Northern Mariana Islands)	233

編號		名稱(地區、國家、城市或其他)	日支數額
地區、 國家	城市或 其他		
	437	其他(Other)	190
<i>E</i>		拉丁美洲及加勒比海地區	
一一三		墨西哥(Mexico)	
	438	亞加普爾科(Acapulco)	233
	439	卡伯聖路卡斯(Cabo San Lucas)	212
	440	千伯徹(Campeche)	124
	441	坎昆(Cancun)	294
	442	濟華花(Chihuahua)	171
	443	華瑞茲城(Ciudad Juarez)	150
	444	科里馬(Colima)	115
	445	科租美島(Cozumel)	228
	446	奎納瓦卡(Cuernavaca)	190
	447	古拉坎(Culiacan)	120
	448	恩瑟納達(Ensenada)	210
	449	瓜達拉哈拉(Guadalajara)	210
	450	拉巴斯(La Paz)	136
	451	美利達(Merida)	176
	452	墨西哥城(Mexico City)	223
	453	墨德勒(Monterrey)	187
	454	拍布拉(Puebla)	190
	455	瓦雅塔港(Puerto Vallarta)	228
	456	其他(Other)	146
一一四		瓜地馬拉(Guatemala)	
	457	瓜地馬拉城(Guatemala City)	188
	458	其他(Other)	148
一一五		薩爾瓦多(El Salvador)	
	459	聖薩爾瓦多(San Salvador)	185
	460	其他(Other)	95
一一六		宏都拉斯(Honduras)	

編號		名稱(地區、國家、城市或其他)	日支數額
地區、 國家	城市或 其他		
	461	海灣島(Bay Islands)	210
	462	汕埠(San Pedro Sula)	200
	463	德古西加巴(Tegucigalpa)	180
	464	其他(Other)	120
一一七		巴哈馬(Bahamas, The)	
	465	大巴哈馬島(Grand Bahama Island)	194
	466	其他(Other)	180
一一八		尼加拉瓜(Nicaragua)	
	467	馬拿瓜(Managua)	227
	468	其他(Other)	143
一一九		哥斯大黎加(Costa Rica)	
	469	聖荷西(San Jose)	180
	470	其他(Other)	150
一二0		巴拿馬(Panama)	
	471	科隆(Colon)	185
	472	巴拿馬市(Panama City)	185
	473	渥肯(Volcan)	160
	474	大衛市 (David)	132
	475	其他(Other)	110
一二一		海地(Haiti)	
	476	太子港(Port-au-Prince)	219
	477	其他(Other)	153
一二二	478	多米尼克(Dominica)	
		(05/01-11/30)	220
		(12/01-04/30)	250
一二三		多明尼加共和國(Dominican Rep.)	
	479	拉羅馬拉(La Romana)	185
	480	布拉達港(Puerto Plata)	158
	481	聖多明哥(Santo Domingo)	185

編號		名稱(地區、國家、城市或其他)	日支數額
地區、 國家	城市或 其他		
	482	索蘇阿(Sosua)	158
	483	迦納角(PuntaCana)	180
	484	其他(Other)	123
一二四	485	英屬西印度群島(British WestIndies)	185
一二五	486	美屬波多黎各(U. S. Puerto Rico)	185
一二六	487	法屬各群島(The Islands of France)	
		(05/01-11/30)	180
		(12/01-04/30)	215
一二七	488	法屬瓜地洛普(Guadeloupe)	
		(05/01-11/30)	190
		(12/01-04/30)	250
一二八	489	法屬馬丁尼克(Martinique)	
		(05/01-11/30)	185
		(12/01-04/30)	245
一二九	490	千里達及托貝哥(Trinidadand Tobago)	209
一三〇	491	牙買加(Jamaica)	218
一三一	492	巴貝多(Barbados)	
		(04/16-12/14)	240
		(12/15-04/15)	295
一三二	493	貝里斯(Belize)	190
一三三	494	百慕達(Bermuda)	280
一三四	495	聖文森(Saint Vincentandth Grenadines)	210
一三五	496	聖露西亞(Saint Lucia)	
		(05/01-11/30)	240
		(12/01-04/30)	285
一三六		古巴(Cuba)	
	497	關大拉馬(Guantanamo Bay)	80
	498	哈瓦那(Havana)	179
	499	其他(Other)	125

編號		名稱(地區、國家、城市或其他)	日支數額
地區、 國家	城市或 其他		
一三七	500	格瑞那達(Grenada)	233
一三八	501	聖克里斯多福及尼維斯 (Saint Kittsand Nevis)	272
一三九		安地卡及巴布達(Antigua And Barbuda)	
	502	安地卡及巴布達(Antigua and Barbuda)	185
	503	其他(Other)	80
一四〇		委內瑞拉(Venezuela)	
	504	卡拉卡斯(Caracas)	255
	505	馬拉開波(Maracaibo)	192
	506	其他(Other)	144
一四一		哥倫比亞(Colombia)	
	507	巴蘭幾亞(Barranquilla)	165
	508	波哥大(Bogota)	200
	509	布拿溫德拉(Buenaventura)	163
	510	卡利(Cali)	209
	511	迦太基娜(Cartagena)	221
	512	辜固達(Cucuta)	140
	513	麥德林(Medellin)	196
	514	聖安德列斯(San Andres)	170
	515	聖馬塔(Santa Marta)	155
	516	其他(Other)	103
一四二		蓋亞那(Guyana)	
	517	佐治市(Georgetown)	185
	518	其他(Other)	150
一四三		厄瓜多爾(Ecuador)	
	519	庫恩卡(Cuenca)	161
	520	瓜亞基爾(Guayaquil)	205
	521	曼塔(Manta)	140
	522	基多(Quito)	198
	523	拉巴島(Galapagos)	140

編號		名稱(地區、國家、城市或其他)	日支數額
地區、 國家	城市或 其他		
	524	其他(Other)	109
一四四		巴西(Brazil)	
	525	羅荷里桑得(Belo Horizonte)	232
	526	巴西利亞(Brisilia)	271
	527	坎皮納斯(Campinas)	160
	528	庫里的巴(Curitiba)	202
	529	弗羅里亞那波里斯(Florianopolis)	195
	530	弗大雷(Fortaleza)	216
	531	福斯多伊瓜蘇(Foz do Iguacu)	216
	532	馬瑙斯(Manaus)	185
	533	阿雷格港(Porto Alegre)	180
	534	勒希非(Recife)	179
	535	里約熱內盧(Rio de Janeiro)	290
	536	聖路易(Sao Luis)	173
	537	聖保羅(Sao Paulo)	241
	538	其他(Other)	146
一四五		秘魯(Peru)	
	539	庫斯科(Cuzco)	163
	540	利馬(Lima)	228
	541	其他(Other)	121
一四六		玻利維亞(Bolivia)	
	542	哥查班巴(Cochabamba)	112
	543	拉巴斯(LaPaz)	157
	544	聖塔克拉斯(Santa Cruz)	166
	545	其他(Other)	103
一四七		智利(Chile)	
	546	意基克(Iquique)	210
	547	聖地牙哥(Santiago)	228
	548	其他(Other)	185

編號		名稱(地區、國家、城市或其他)	日支數額
地區、 國家	城市或 其他		
一四八		阿根廷(Argentina)	
	549	布宜諾斯艾利斯(Buenos Aires)	296
	550	其他(Other)	173
一四九		巴拉圭(Paraguay)	
	551	亞松森(Asuncion)	163
	552	東方市(Ciudad del Este)	149
	553	其他(Other)	80
一五〇		烏拉圭(Uruguay)	
	554	蒙特維多(Montevideo)	229
	555	東岬(Punta del Este)	
		(04/01-11/30)	280
		(12/01-03/31)	315
	556	其他(Other)	106
一五一	557	法屬圭亞那(French Guiana)	185
一五二		蘇利南(Suriname)	
	558	巴拉馬利波(Paramaribo)	179
	559	其他(Other)	100
一五三	560	英屬福克蘭群島(British Falkland Islands)	150
<i>F</i>		非洲地區	
一五四		埃及(Egypt)	
	561	亞力山大港(Alexandria)	207
	562	亞斯文(Aswan)	186
	563	開羅(Cairo)	224
	564	夏姆錫克(Sharmel Sheikh)	186
	565	其他(Other)	149
一五五		利比亞(Libya)	
	566	班加西(Benghazi)	196
	567	密士拉達(Misurata)	185
	568	錫爾特(Sirte)	185

編號		名稱(地區、國家、城市或其他)	日支數額
地區、 國家	城市或 其他		
	569	的黎波里(Tripoli)	228
	570	其他(Other)	160
一五六		阿爾及利亞(Algeria)	
	571	阿爾及爾(Algiers)	179
	572	其他(Other)	143
一五七	573	幾內亞(Guinea)	217
一五八		幾內亞比索(Guinea-Bissau)	
	574	比索(Bissau)	163
	575	其他(Other)	87
一五九	576	獅子山國(Sierra Leone)	208
一六〇		賴比瑞亞(Liberia)	
	577	蒙羅維亞(Monrovia)	226
	578	其他(Other)	130
一六一		象牙海岸(Cote D'ivoire)	
	579	阿比尚(Abidjan)	210
	580	雅穆索戈(Yamoussoukro)	160
	581	其他(Other)	91
一六二		迦納(Ghana)	
	582	阿克拉(Accra)	314
	583	其他(Other)	176
一六三		多哥(Togo)	
	584	洛梅(Lome)	194
	585	其他(Other)	80
一六四		貝南(Benin)	
	586	新港(Porto-Novo)	190
	587	柯多努(Cotonou)	194
	588	其他(Other)	87
一六五		布吉納法索(Burkina Faso)	
	589	卜卜迪拉索(Bobo-Dioulasso)	185

編號		名稱(地區、國家、城市或其他)	日支數額
地區、 國家	城市或 其他		
	590	瓦加杜古(Ouagadougou)	194
	591	其他(Other)	89
一六六		奈及利亞(Nigeria)	
	592	阿布札(Abuja)	290
	593	拉哥斯(Lagos)	290
	594	其他(Other)	113
一六七		喀麥隆(Cameroon)	
	595	杜阿拉(Douala)	164
	596	雅恩德(Yaounde)	185
	597	其他(Other)	115
一六八		中非共和國(Central African Rep)	
	598	班基(Bangui)	173
	599	其他(Other)	138
一六九		赤道幾內亞(Equatorial Guinea)	
	600	馬拉布(Malabo)	163
	601	其他(Other)	148
一七0		加彭(Gabon)	
	602	自由市(Libreville)	233
	603	其他(Other)	130
一七一		剛果共和國(Republic of the Congo)	
	604	布拉薩市(Brazzaville)	233
	605	其他(Other)	134
一七二		剛果民主共和國 (Democratic Republic of the Congo)	
	606	布卡烏(Bukavu)	190
	607	哥馬(Goma)	187
	608	金夏沙(Kinshasa)	321
	609	羅彭巴布(Lubumbashi)	248
	610	木布吉馬伊, 卡塞(Mbuji Mayi, Kasai)	161
	611	其他(Other)	143

編號		名稱(地區、國家、城市或其他)	日支數額
地區、 國家	城市或 其他		
一七三		安哥拉(Angola)	
	612	羅安達(Luanda)	342
	613	其他(Other)	222
一七四		波札那(Botswana)	
	614	嘉伯隆里(Gaborone)	185
	615	卡薩尼(Kasane)	173
	616	西雷畢菲克威(Selebi Phikwe)	185
	617	其他(Other)	145
一七五		辛巴威(Zimbabwe)	
	618	阿拉爾(Harare)	166
	619	維多利亞瀑布城(Victoria Falls)	200
	620	其他(Other)	93
一七六		馬拉威(Malawi)	
	621	布蘭岱(Blantyre)	223
	622	里朗威(Lilongwe)	223
	623	其他(Other)	157
一七七		莫三比克(Mozambique)	
	624	馬布多(Maputo)	292
	625	其他(Other)	268
一七八		尚比亞(Zambia)	
	626	路沙卡(Lusaka)	242
	627	其他(Other)	163
一七九		坦尚尼亞(Tanzania)	
	628	沙蘭港(Dares Salaam)	185
	629	其他(Other)	131
一八〇		蒲隆地(Burundi)	
	630	布松布拉(Bujumbura)	199
	631	其他(Other)	180
一八一		盧安達(Rwanda)	

編號		名稱(地區、國家、城市或其他)	日支數額
地區、 國家	城市或 其他		
	632	吉佳利(Kigali)	210
	633	其他(Other)	171
一八二		烏干達(Uganda)	
	634	安德比(Entebbe)	138
	635	康培拉(Kampala)	220
	636	其他(Other)	100
一八三		肯亞(Kenya)	
	637	蒙巴沙(Mombasa)	182
	638	奈洛比(Nairobi)	246
	639	其他(Other)	130
一八四		索馬利亞(Somalia)	
	640	摩加迪休(Mogadishu)	188
	641	其他(Other)	110
一八五	642	吉布地(Djibouti)	152
一八六		衣索匹亞(Ethiopia)	
	643	阿迪斯阿貝巴(Addis Ababa)	210
	644	其他(Other)	89
一八七		厄利垂亞(Eritrea)	
	645	阿斯馬拉(Asmara)	176
	646	其他(Other)	94
一八八		蘇丹(Sudan)	
	647	喀土木(Khartoum)	230
	648	其他(Other)	90
一八九		南蘇丹(South Sudan)	
	649	朱巴(Juba)	205
	650	其他(Other)	80
一九0	651	模里西斯(Mauritius)	185
一九一		馬達加斯加(Madagascar)	
	652	安塔那那利佛(Antananarivo)	181

編號		名稱(地區、國家、城市或其他)	日支數額
地區、 國家	城市或 其他		
	653	其他(Other)	133
一九二		南非共和國(South Africa Rep)	
	654	開普敦(Cape Town)	228
	655	德班(Durban)	228
	656	約翰尼斯堡(Johannesburg)	228
	657	普利托里亞(Pretoria)	228
	658	其他(Other)	168
一九三	659	納密比亞(Namibia)	130
一九四		史瓦帝尼(Eswatini)	
	660	墨巴本(Mbabane)	228
	661	其他(Other)	125
一九五		賴索托(Lesotho)	
	662	馬塞魯(Maseru)	125
	663	其他(Other)	90
一九六		查德(Chad)	
	664	恩加美納(Ndjamena)	163
	665	其他(Other)	80
一九七		葛摩(Comoros)	
	666	莫洛尼(Moroni)	205
	667	其他(Other)	114
一九八		甘比亞(Gambia)	
	668	班竹(Banjul)	185
	669	其他(Other)	90
一九九	670	茅利塔尼亞(Mauritania)	150
二00		馬利(Mali)	
	671	巴馬科(Bamako)	163
	672	莫普提(Mopti)	154
	673	其他(Other)	132
二0一		尼日(Niger)	

編號		名稱(地區、國家、城市或其他)	日支數額
地區、 國家	城市或 其他		
	674	尼阿美(Niamey)	160
	675	其他(Other)	99
二〇二		塞內加爾(Senegal)	
	676	達卡(Dakar)	163
	677	其他(Other)	104
二〇三		突尼西亞(Tunisia)	
	678	突尼斯(Tunis)	163
	679	其他(Other)	120
二〇四		維德角(Cabo Verde)	
	680	培亞(Praia)	163
	681	其他(Other)	140
二〇五	682	法屬留尼旺島(Reunion Is.)	163
二〇六		摩洛哥(Morocco)	
	683	卡薩布蘭加(Casablanca)	201
	684	馬拉喀什(Marrakech)	163
	685	拉巴特(Rabat)	163
	686	丹吉爾(Tangier)	163
	687	其他(Other)	120
二〇七	688	葡屬馬德拉群島(Madeira Islands)	119
二〇八	689	塞席爾(Seychelles)	228
二〇九	690	聖多美普林西比(Sao Tomeand Principe)	221
<p>附註：</p> <p>1. 凡因公出差至本表未列載之國家者，比照距離最近之國家「其他」支給。</p> <p>2. 出差人員一日內跨越兩地區或兩地區以上者，其生活費日支數額均以當日留宿之地區為列支數額，不得重複。</p> <p>3. 出差人員生活費日支數額按百分率計算，其總計後尾數不足一元者，進位為一元。</p> <p>4. 赴大陸地區、香港及澳門出差其生活費日支數額詳如「中央政府各機關派赴大陸地區、香港及澳門出差人員生活費日支數額表」。</p>			

中央政府各機關派赴國外各地區出差人員生活費日支數額修正對照表

單位：美元

編號		名稱(地區、國家、城市或其他)	現行 日支數額	修正後 日支數額	增減比較	說明
地區、 國家	城市或 其他					
A		亞太地區				
一		日本(Japan)				
	1	淡路島(Awaji-shima)	263	263	-	
	2	福井(Fukui)	177	177	-	
	3	福岡(Fukuoka)	217	217	-	
	4	福島(Fukushima)	185	185	-	
	5	岐阜(Gifu)	258	258	-	
	6	濱松(Hamamatsu)	206	206	-	
	7	廣島(Hiroshima)	212	212	-	
	8	鹿兒島(Kagoshima)	206	206	-	
	9	北九州(Kitakyushu)	206	206	-	
	10	神戶(Kobe)	242	242	-	
	11	高知(Kouchi)	192	192	-	
	12	熊本(Kumamoto)	201	201	-	
	13	釧路(Kushiro)	186	186	-	
	14	京都(Kyoto)	263	263	-	
	15	宮崎(Miyazaki)	206	206	-	
	16	長崎(Nagasaki)	206	206	-	
	17	名古屋(Nagoya)	236	236	-	
	18	奈良(Nara)	227	227	-	
	19	成田(Narita)	206	206	-	
	20	新潟(Niigata)	197	197	-	
	21	帶廣(Obihiro)	183	183	-	
	22	沖繩(Okinawa)	236	236	-	
	23	大阪(Osaka)	263	263	-	
	24	小樽(Otaru)	206	206	-	
	25	小山(Oyama)	196	196	-	
	26	札幌(Sapporo)	206	206	-	
	27	佐世保(Sasebo)	179	179	-	
	28	滋賀(Shiga)	226	226	-	
	29	德島(Tokushima)	189	189	-	
	30	東京(Tokyo)	283	283	-	
	31	和歌山(Wakayama)	206	206	-	

編號		名稱(地區、國家、城市或其他)	現行 日支數額	修正後 日支數額	增減比較	說明
地區、 國家	城市或 其他					
	32	橫濱(Yokohama)	236	236	-	
	33	其他(Other)	201	201	-	
二		北韓(Korea, Dem. People's Rep. of)			-	
	34	平壤(Pyongyang)	202	202	-	
	35	其他(Other)	160	160	-	
三		南韓(Korea)			-	
	36	昌原(Changwon)	190	190	-	
	37	濟州(Cheju)	202	202	-	
	38	仁川(Incheon)	202	202	-	
	39	清州(Chongju)	130	130	-	
	40	光州(Kwangju)	201	201	-	
	41	慶州(Kyongju)	200	200	-	
	42	釜山(Pusan)	220	220	-	
	43	首爾(Seoul)	260	260	-	
	44	大邱(Taegu)	195	195	-	
	45	大田(Daejon)	196	196	-	
	46	蔚山(Ulsan)	180	180	-	
	47	其他(Other)	130	130	-	
四		蒙古(Mongolia)			-	
	48	烏蘭巴托(Ulaanbaatar)	188	188	-	
	49	其他(Other)	117	117	-	
五		菲律賓(Philippines)			-	
	50	宿霧(Cebu)	182	182	-	
	51	納卯(Davao)	152	152	-	
	52	馬尼拉(Manila)	215	215	-	
	53	其他(Other)	120	120	-	
六		密克羅尼西亞(Micronesia)			-	
	54	恰克(Chuuk)	163	163	-	
	55	波納佩(Pohnpei)	157	157	-	
	56	雅浦(Yap)	163	163	-	
	57	其他(Other)	80	80	-	
七	58	薩摩亞(Samoa)	163	163	-	
八		汶萊(Brunei)			-	
	59	斯里百家灣(Bandar Seri Begawan)	233	233	-	

編號		名稱(地區、國家、城市或其他)	現行 日支數額	修正後 日支數額	增減比較	說明
地區、 國家	城市或 其他					
	60	其他(Other)	123	123	-	
九		泰國(Thailand)			-	
	61	曼谷(Bangkok)	198	198	-	
	62	清邁(Chiang mai)	138	138	-	
	63	華欣(Hua Hin)	138	138	-	
	64	芭達雅(Pattaya)	138	138	-	
	65	普吉(Phuket)	150	150	-	
	66	沙美島(Samui Island)	138	138	-	
	67	其他(Other)	91	91	-	
十		馬來西亞(Malaysia)			-	
	68	沙巴(Kota Kinabalu Sabah)	157	157	-	
	69	吉隆坡(Kuala Lumpur)	174	174	-	
	70	檳城(Penang)	170	170	-	
	71	其他(Other)	123	123	-	
十一	72	新加坡(Singapore)	278	278	-	
十二		印尼(Indonesia)			-	
	73	巴里島(Bali Island)	217	243	26	依通案審查原則調增
	74	萬隆(Bandung)	149	167	18	依通案審查原則調增
	75	雅加達(Jakarta)	217	243	26	依通案審查原則調增
	76	棉蘭(Medan)	125	140	15	依通案審查原則調增
	77	泗水(Surabaya)	149	167	18	依通案審查原則調增
	78	其他(Other)	110	123	13	依通案審查原則調增
十三		緬甸(Burma)			-	
	79	仰光(Rangoon)	240	240	-	
	80	內比都(Naypyitaw)	180	180	-	
	81	曼德勒(Mandalay)	200	200	-	
	82	其他(Other)	140	140	-	
十四		印度(India)			-	
	83	亞格拉(Agra)	224	224	-	
	84	邦加羅爾(Bangalore)	272	272	-	
	85	加爾各答(Kolkata)	298	298	-	
	86	清奈(Chennai)	297	297	-	
	87	海得拉巴(Hyderabad)	259	259	-	
	88	孟買(Mumbai)	311	311	-	
	89	新德里(New Delhi)	289	289	-	

編號		名稱(地區、國家、城市或其他)	現行 日支數額	修正後 日支數額	增減比較	說明
地區、 國家	城市或 其他					
	90	浦內(Pune)		259		新增城市
	91	其他(Other)	187	187	-	
十五		斯里蘭卡(Sri Lanka)			-	
	92	可倫坡(Colombo)	146	146	-	
	93	哈巴蘭(Habarana)	120	120	-	
	94	其他(Other)	110	110	-	
十六	95	不丹(Bhutan)			-	
		(1. 2. 6. 7. 8. 12)月	240	240	-	
		(3. 4. 5. 9. 10. 11)月	290	290	-	
十七		尼泊爾(Nepal)			-	
	96	加德滿都(Kathmandu)	211	240	29	依通案審查原則調增
	97	波卡拉(Pokhara)	186	211	25	依通案審查原則調增
	98	其他(Other)	104	118	14	依通案審查原則調增
十八		澳大利亞(Australia)			-	
	99	阿德雷德(Adelaide)	196	196	-	
	100	布里斯本(Brisbane)	214	214	-	
	101	坎培拉(Canberra)	205	205	-	
	102	達爾文港(Darwin Northern Territory)	214	214	-	
	103	墨爾本(Melbourne)	212	212	-	
	104	伯斯(Perth)	223	223	-	
	105	雪梨(Sydney)	250	250	-	
	106	其他(Other)	165	165	-	
十九		紐西蘭(New Zealand)			-	
	107	奧克蘭(Auckland)	195	195	-	
	108	基督城(Christchurch)	194	194	-	
	109	皇后鎮(Queenstown)	190	190	-	
	110	威靈頓(Wellington)	200	200	-	
	111	其他(Other)	155	155	-	
二十		斐濟(Fiji)			-	
	112	南地(Nadi)	165	165	-	
	113	蘇瓦(Suva)	172	172	-	
	114	其他(Other)	100	100	-	
二十一	115	東加王國(Tonga)	162	162	-	
二十二	116	諾魯(Nauru)	162	162	-	

編號		名稱(地區、國家、城市或其他)	現行 日支數額	修正後 日支數額	增減比較	說明
地區、 國家	城市或 其他					
二十三	117	索羅門群島(Solomon Islands)	175	175	-	
二十四		巴布亞紐幾內亞(Papua New Guinea)			-	
	118	摩士比港(Port Moresby)	320	355	35	依通案審查原則調增
	119	其他(Other)	250	278	28	依通案審查原則調增
二十五		柬埔寨(Cambodia)			-	
	120	金邊(Phnom Pwnh)	186	186	-	
	121	暹粒(Siem Riep)	116	116	-	
	122	其他(Other)	80	80	-	
二十六		阿富汗(Afghanistan)			-	
	123	喀布爾(Kabul)	184	184	-	
	124	其他(Other)	87	87	-	
二十七		孟加拉(Bangladesh)			-	
	125	達卡(Dhaka)	157	157	-	
	126	其他(Other)	110	110	-	
二十八		庫克群島(Cook Islands)			-	
	127	拉羅東加(Rarotonga)	161	161	-	
	128	其他(Other)	125	125	-	
二十九		寮國(Laos)			-	
	129	永珍(Vientiane)	140	140	-	
	130	其他(Other)	80	80	-	
三十		馬爾地夫(Maldives)			-	
	131	馬爾地夫(Maldives)	180	180	-	
三十一	132	托克勞群島(Tokelau Islands)	80	80	-	
三十二		吉里巴斯共和國(Kiribati)			-	
	133	聖誕島(Christmas Island)	110	110	-	
	134	塔拉瓦(Tarawa)	130	130	-	
	135	其他(Other)	90	90	-	
三十三	136	吐瓦魯(Tuvalu)	120	120	-	
三十四		帛琉共和國(Palau Rep. of)			-	
	137	科羅(Koror)	255	255	-	
	138	其他(Other)	233	233	-	
三十五		越南(Vietnam)			-	
	139	芹苴(Can Tho)	140	140	-	
	140	大叻(Dalat)	120	120	-	

編號		名稱(地區、國家、城市或其他)	現行 日支數額	修正後 日支數額	增減比較	說明
地區、 國家	城市或 其他					
	141	峴港(Danang)	120	120	-	
	142	河內(Hanoi)	164	164	-	
	143	胡志明市(Ho Chi Minh City)	167	167	-	
	144	海防市(HaiPhong)	130	130	-	
	145	其他(Other)	100	100	-	
三十六	146	法屬新喀里多尼亞島(New Caledonia Is.)	180	180	-	
三十七		馬紹爾群島(Marshall Islands)			-	
	147	瓜加蓮環礁(Kwajalein Atoll)	113	113	-	
	148	馬久羅環礁(Majuro Atoll)	170	170	-	
	149	其他(Other)	83	83	-	
三十八		萬那杜(Vanuatu)			-	
	150	維拉港(Port Vila)	180	180	-	
	151	三多港(Santos)	116	116	-	
	152	唐納島(Tanna Is.)	100	100	-	
	153	其他(Other)	80	80	-	
B		亞西地區			-	
三十九		巴基斯坦(Pakistan)			-	
	154	費沙拉巴德(Faisalabad)	183	183	-	
	155	伊斯蘭馬巴德(Islamabad)	122	122	-	
	156	喀拉蚩(Karachi)	167	167	-	
	157	拉合爾(Lahore)	172	172	-	
	158	奎塔(Quetta)	189	189	-	
	159	拉瓦爾品第(Rawalpindi)	183	183	-	
	160	其他(Other)	89	89	-	
四十		伊朗(Iran)			-	
	161	德黑蘭(Tehran)	180	180	-	
	162	其他(Other)	155	155	-	
四十一		伊拉克(Iraq)			-	
	163	巴格達(Baghdad)	250	250	-	
	164	其他(Other)	220	220	-	
四十二		約旦(Jordan)			-	
	165	安曼(Amman)	221	221	-	
	166	阿卡巴(Aqaba)	200	200	-	
	167	其他(Other)	175	175	-	

編號		名稱(地區、國家、城市或其他)	現行 日支數額	修正後 日支數額	增減比較	說明
地區、 國家	城市或 其他					
四十三	168	科威特(Kuwait)	338	338	-	
四十四	169	巴林(Bahrain)	292	292	-	
四十五	170	卡達(Qatar)	290	290	-	
四十六		阿拉伯聯合大公國(United Arab Emirates)			-	
	171	阿布達比(Abu Dhabi)	290	290	-	
	172	杜拜(Dubai)	260	260	-	
	173	其他(Other)	233	233	-	
四十七		敘利亞(Syria)			-	
	174	大馬士革(Damascus)	265	265	-	
	175	其他(Other)	265	265	-	
四十八		黎巴嫩(Lebanon)			-	
	176	貝魯特(Beirut)	197	197	-	
	177	其他(Other)	190	190	-	
四十九		阿曼(Oman)			-	
	178	馬斯開特(Muscat)	292	292	-	
	179	莎拉拉(Salalah)	233	233	-	
	180	其他(Other)	160	160	-	
五十		葉門(Yemen)			-	
	181	亞丁(Aden)	185	185	-	
	182	沙那(Sanaa)	185	185	-	
	183	其他(Other)	141	141	-	
五十一		沙烏地阿拉伯(Saudi Arabia)			-	
	184	吉達(Jeddah)	230	230	-	
	185	利雅德(Riyadh)	290	290	-	
	186	其他(Other)	200	200	-	
五十二	187	耶路撒冷(Jerusalem)	279	279	-	
五十三		以色列(Israel)			-	
	188	海法(Haifa)	224	224	-	
	189	台拉維夫(Tel Aviv)	301	301	-	
	190	其他(Other)	200	200	-	
五十四		土耳其(Turkey)			-	
	191	安卡拉(Ankara)	236	212	-24	依通案審查原則調減
	192	安達利亞(Antalya)	193	173	-20	依通案審查原則調減
	193	布沙(Bursa)	181	162	-19	依通案審查原則調減

編號		名稱(地區、國家、城市或其他)	現行 日支數額	修正後 日支數額	增減比較	說明
地區、 國家	城市或 其他					
	194	伊斯坦堡(Istanbul)	301	270	-31	依通案審查原則調減
	195	伊士麥(Izmir-Cigli)	200	180	-20	依通案審查原則調減
	196	其他(Other)	145	130	-15	依通案審查原則調減
五十五		俄羅斯(Russia)			-	
	197	莫斯科(Moscow)	320	320	-	
	198	聖彼得堡(Saint. Petersburg)			-	
		(11/01-04/30)	260	260	-	
		(05/01-10/31)	300	300	-	
	199	海參崴(Vladivostok)	260	260	-	
	200	其他(Other)	190	190	-	
五十六		亞塞拜然(Azerbaijan)			-	
	201	巴庫(Baku)	237	237	-	
	202	其他(Other)	140	140	-	
五十七		白俄羅斯(Belarus)			-	
	203	明斯克(Minsk)	207	249	42	依通案審查原則調增
	204	其他(Other)	148	178	30	依通案審查原則調增
五十八		亞美尼亞(Armenia)			-	
	205	葉里溫(Yerevan)	170	170	-	
	206	其他(Other)	126	126	-	
五十九		喬治亞(Georgia)			-	
	207	第比利斯(Tbilisi)	185	185	-	
	208	其他(Other)	122	122	-	
六十	209	吉爾吉斯(Kyrgyzstan)	185	185	-	
六十一		哈薩克(Kazakhstan)			-	
	210	阿拉木圖(Almaty)	245	215	-30	依通案審查原則調減
	211	阿斯坦納(Astana)	210	184	-26	依通案審查原則調減
	212	其他(Other)	140	123	-17	依通案審查原則調減
六十二	213	塔吉克(Tajikistan)	120	120	-	
六十三	214	土庫曼(Turkmenistan)	160	160	-	
六十四		烏克蘭(Ukraine)			-	
	215	基輔(Kiev)	216	216	-	
	216	其他(Other)	140	140	-	
六十五	217	烏茲別克(Uzbekistan)	210	210	-	
六十六	218	摩爾多瓦(Moldova)	185	185	-	
C		歐洲地區			-	

編號		名稱(地區、國家、城市或其他)	現行 日支數額	修正後 日支數額	增減比較	說明
地區、 國家	城市或 其他					
六十七		法國(France)			-	
	219	艾克斯普羅旺斯(Aix-en-Provence)	233	233	-	
	220	坎城(Cannes)	260	260	-	
	221	里昂(Lyon)	260	260	-	
	222	馬賽(Marseille)	260	260	-	
	223	尼斯(Nice)	260	260	-	
	224	巴黎(Paris)	310	310	-	
	225	斯特拉斯堡(Strasbourg)	260	260	-	
	226	土魯斯(Toulouse)	200	200	-	
	227	其他(Other)	200	200	-	
六十八		德國(Germany)			-	
	228	柏林(Berlin)	280	280	-	
	229	波昂(Bonn)	210	210	-	
	230	科隆(Cologne)	258	258	-	
	231	德勒斯登(Dresden)	233	233	-	
	232	杜塞爾多夫(Dusseldorf)	245	245	-	
	233	法蘭克福(Frankfurt)	259	259	-	
	234	弗萊堡(Freiburg im Breisgau)	210	210	-	
	235	福吉沙芬(Friedrichshafen)	200	200	-	
	236	哥廷根(Göttingen)	200	200	-	
	237	漢堡(Hamburg)	233	233	-	
	238	漢諾威(Hannover)	220	220	-	
	239	海德堡(Heidelberg)	233	233	-	
	240	蒙薛恩-格拉巴赫(Mönschen-Gladbach)	185	185	-	
	241	慕尼黑(Munich)	258	258	-	
	242	紐倫堡(Nürnberg)	200	200	-	
	243	奧芬巴哈(Offenbach)	190	190	-	
	244	史圖佳特(Stuttgart)	220	220	-	
	245	杜賓根(Tübingen)	200	200	-	
	246	其他(Other)	180	180	-	
六十九		荷蘭(Netherlands)			-	
	247	阿姆斯特丹(Amsterdam)	290	290	-	
	248	海牙(Hague, the)	240	240	-	
	249	恩荷芬(Eindhoven)	210	210	-	

編號		名稱(地區、國家、城市或其他)	現行 日支數額	修正後 日支數額	增減比較	說明
地區、 國家	城市或 其他					
	250	鹿特丹(Rotterdam)	210	210	-	
	251	其他(Other)	190	190	-	
七十		比利時(Belgium)			-	
	252	安特衛普(Antwerp)	233	233	-	
	253	布魯日(Brugge)	233	233	-	
	254	布魯塞爾(Brussels)	290	290	-	
	255	蒙斯(Mons)	210	210	-	
	256	薩文坦(Zaventem)	210	210	-	
	257	其他(Other)	190	190	-	
七十一	258	盧森堡(Luxembourg)	270	270	-	
七十二		瑞士(Switzerland)			-	
	259	巴塞爾(Basel)	233	233	-	
	260	伯恩(Bern)	255	255	-	
	261	達沃斯(Davos)			-	
		(3/10-12/20)	233	233	-	
		(12/21-3/09)	292	292	-	
	262	日內瓦(Geneva)	318	318	-	
	263	蘇黎世(Zurich)	302	302	-	
	264	其他(Other)	185	185	-	
七十三		馬其頓共和國(Macedonia, The Former Yugoslav Republic of)			-	
	265	史可普利(Skopje)	191	191	-	
	266	其他(Other)	165	165	-	
七十四		塞爾維亞(Serbia)			-	
	267	貝爾格勒(Belgrade)	233	233	-	
	268	其他(Other)	114	114	-	
七十五		蒙特內哥羅(Montenegro)			-	
	269	波多里察(Podgorica)	213	213	-	
	270	其他(Other)	106	106	-	
七十六		科索沃(kosovo)			-	
	271	普利斯提納(Pristina)	199	199	-	
	272	其他(Other)	102	102	-	
七十七	273	列支敦斯登(Liechtenstein)	155	155	-	
七十八		奧地利(Austria)			-	
	274	格拉茲(Graz)	205	205	-	

編號		名稱(地區、國家、城市或其他)	現行 日支數額	修正後 日支數額	增減比較	說明
地區、 國家	城市或 其他					
	275	茵斯布魯克(Innsbruck)	190	190	-	
	276	林茲(Linz)	185	185	-	
	277	薩爾斯堡(Salzburg)	200	200	-	
	278	維也納(Vienna)	250	250	-	
	279	其他(Other)	180	180	-	
七十九	280	安道爾拉(Andorra)	187	187	-	
八十	281	摩納哥(Monaco)			-	
		(11/1-3/31)	244	244	-	
		(04/1-10/31)	288	288	-	
八十一		丹麥(Denmark)			-	
	282	阿爾堡(Aalborg)	200	200	-	
	283	哥本哈根(Copenhagen)	280	280	-	
	284	其他(Other)	180	180	-	
八十二	285	格陵蘭(Greenland)	233	233	-	
八十三		冰島(Iceland)			-	
	286	凱夫拉維克-格林達維克 (Keflavik-Grindavik)	186	205	19	依通案審查原則調增
	287	雷克雅未克(Reykjavik)	241	266	25	依通案審查原則調增
	288	其他(Other)	175	193	18	依通案審查原則調增
八十四		挪威(Norway)			-	
	289	奧斯陸(Oslo)	295	295	-	
	290	史達溫格港(Stavanger)	260	260	-	
	291	其他(Other)	250	250	-	
八十五		瑞典(Sweden)			-	
	292	斯德哥爾摩(Stockholm)	253	253	-	
	293	其他(Other)	180	180	-	
八十六		芬蘭(Finland)			-	
	294	赫爾辛基(Helsinki)	260	260	-	
	295	其他(Other)	190	190	-	
八十七		英國(United Kingdom)			-	
	296	亞伯丁(Aberdeen)	233	233	-	
	297	伯爾法斯特(Belfast)	286	286	-	
	298	伯明翰(Birmingham)	292	292	-	
	299	劍橋(Cambridge)	250	250	-	
	300	卡的夫, 威爾士(Cardiff, Wales)	233	233	-	

編號		名稱(地區、國家、城市或其他)	現行 日支數額	修正後 日支數額	增減比較	說明
地區、 國家	城市或 其他					
	301	愛丁堡(Edinburgh)	318	318	-	
	302	蓋威克郡(Gatwick)	233	233	-	
	303	格洛哥(Glasgow)	224	224	-	
	304	利物浦(Liverpool)	233	233	-	
	305	倫敦(London)	338	338	-	
	306	曼徹斯特(Manchester)	285	285	-	
	307	牛津(Oxford)	270	270	-	
	308	里丁(Reading)	308	308	-	
	309	其他(Other)	220	220	-	
八十八		愛爾蘭(Ireland)			-	
	310	都柏林(Dublin)	238	238	-	
	311	其他(Other)	170	170	-	
八十九		西班牙(Spain)			-	
	312	巴塞隆納(Barcelona)	250	250	-	
	313	畢爾包(Bilbao)	233	233	-	
	314	馬德里(Madrid)	240	240	-	
	315	聖塞巴斯坦(San Sebastian)	233	233	-	
	316	瓦倫西亞(Valencia)	217	217	-	
	317	其他(Other)	180	180	-	
九十		葡萄牙(Portugal)			-	
	318	卡斯凱斯(Cascais)			-	
		(11/01-03/31)	150	150	-	
		(04/01-10/31)	185	185	-	
	319	艾斯托利爾(Estoril)			-	
		(11/01-03/31)	150	150	-	
		(04/01-10/31)	185	185	-	
	320	里斯本(Lisbon)	210	210	-	
	321	歐利亞斯(Oeiras)			-	
		(11/01-03/31)	150	150	-	
		(04/01-10/31)	185	185	-	
	322	奧波多(Oporto)	195	195	-	
	323	其他(Other)	150	150	-	
九十一	324	直布羅陀(Gibraltar)	161	161	-	
九十二	325	聖馬利諾(San Marino)	164	164	-	
九十三		義大利(Italy)			-	

編號		名稱(地區、國家、城市或其他)	現行 日支數額	修正後 日支數額	增減比較	說明
地區、 國家	城市或 其他					
	326	佛羅倫斯(Florence)	284	284	-	
	327	米蘭(Milan)			-	
		(04/01-08/31)	233	233	-	
		(09/01-03/31)	303	303	-	
	328	那不勒斯(Naples)	200	200	-	
	329	巴勒摩(Palermo)	200	200	-	
	330	羅馬(Rome)	298	298	-	
	331	杜林(Turin)	196	196	-	
	332	威尼斯(Venice)	308	308	-	
	333	其他(Other)	173	173	-	
九十四	334	馬爾他(Malta)	169	169	-	
九十五		希臘(Greece)			-	
	335	雅典(Athens)	205	205	-	
	336	塞薩羅尼基(Thessaloniki)	185	185	-	
	337	其他(Other)	174	174	-	
九十六		愛沙尼亞(Estonia)			-	
	338	塔林(Tallinn)	200	200	-	
	339	其他(Other)	160	160	-	
九十七		拉脫維亞(Latvia)			-	
	340	里加(Riga)	219	219	-	
	341	其他(Other)	180	180	-	
九十八		立陶宛(Lithuania)			-	
	342	維爾紐斯(Vilnius)	185	185	-	
	343	其他(Other)	165	165	-	
九十九		波蘭(Poland)			-	
	344	克拉科(Krakow)	217	217	-	
	345	波茲蘭(Poznan)	185	185	-	
	346	華沙(Warsaw)	240	240	-	
	347	其他(Other)	175	175	-	
一00		捷克(Czech Republic)			-	
	348	布拉格(Prauge)	260	260	-	
	349	布爾諾(Brno)	199	199	-	
	350	其他(Other)	126	126	-	
一0一		斯洛伐克(Slovakia)			-	
	351	布拉提斯拉瓦(Bratislava)	210	210	-	

編號		名稱(地區、國家、城市或其他)	現行 日支數額	修正後 日支數額	增減比較	說明
地區、 國家	城市或 其他					
	352	其他(Other)	170	170	-	
一〇二		羅馬尼亞(Romania)			-	
	353	布加勒斯特(Bucharest)	280	280	-	
	354	其他(Other)	127	127	-	
一〇三		保加利亞(Bulgaria)			-	
	355	普羅夫迪夫(Plovdiv)	135	135	-	
	356	索菲亞(Sofia)	240	240	-	
	357	其他(Other)	127	127	-	
一〇四		匈牙利(Hungary)			-	
	358	布達佩斯(Budapest)	234	234	-	
	359	德不勒森(Debrecen)	180	180	-	
	360	其他(Other)	133	133	-	
一〇五	361	教廷(Holy See, The)	272	272	-	
一〇六		克羅埃西亞(Croatia)			-	
	362	札格雷布(Zagreb)	200	200	-	
	363	其他(Other)	156	156	-	
一〇七		塞浦路斯(Cyprus)			-	
	364	尼古西亞(Nicosia)	250	250	-	
	365	其他(Other)	122	122	-	
一〇八		斯洛維尼亞(Slovenia)			-	
	366	盧比安納(Ljubjana)	200	200	-	
	367	其他(Other)	165	165	-	
一〇九		波士尼亞赫塞哥維納(Bosnia-Herzegovina)			-	
	368	莫斯塔爾(Mostar)	165	165	-	
	369	塞拉耶佛(Sarajevo)	185	185	-	
	370	其他(Other)	140	140	-	
一一〇		阿爾巴尼亞(Albania)			-	
	371	地拉那(Tirana)	185	185	-	
	372	其他(Other)	100	100	-	
D		北美洲地區			-	
一一一		加拿大(Canada)			-	
	373	班夫(Banff)	233	233	-	
	374	卡爾加利(Calgary)	233	233	-	
	375	甘德(Gander, Newfoundland)	149	149	-	

編號		名稱(地區、國家、城市或其他)	現行 日支數額	修正後 日支數額	增減比較	說明
地區、 國家	城市或 其他					
	376	哈里法克斯(Halifax)	233	233	-	
	377	蒙特婁(Montreal)	250	250	-	
	378	渥太華(Ottawa)	240	240	-	
	379	愛德華王子島(Prince Edward Island)	200	200	-	
	380	魁北克(Quebec)	250	250	-	
	381	列治文(Richmond)	210	210	-	
	382	聖約翰(Saint John's)	200	200	-	
	383	悉尼(Sidney)			-	
		(10/16-04/30)	170	170	-	
		(05/01-10/15)	233	233	-	
	384	多倫多(Toronto)	250	250	-	
	385	溫哥華(Vancouver)			-	
		(10/16-04/30)	233	233	-	
		(05/01-10/15)	260	260	-	
	386	維多利亞(Victoria)			-	
		(10/16-04/30)	170	170	-	
		(05/01-10/15)	233	233	-	
	387	其他(Other)	170	170	-	
一一二		美國(U. S. A.)			-	
	388	阿拉斯加州(State of Alaska)	220	220	-	
	389	鳳凰城(Phoenix, Arizona)	240	240	-	
	390	舊金山(San Francisco, California)	290	290	-	
	391	聖荷西(San Jose, California)	268	268	-	
	392	聖他克拉拉(Santa Clara, California)	233	233	-	
	393	桑尼維爾(Sunnyvale, California)	233	233	-	
	394	密爾必達(Milpitas, California)	233	233	-	
	395	庫比蒂諾(Cupertino, California)	233	233	-	
	396	佛立蒙市(Fremont, California)	233	233	-	
	397	洛杉磯(Los Angeles, California)	285	285	-	
	398	聖地牙哥(San Diego, California)	250	250	-	
		史丹佛(Stanford, California)	233	233	-	刪除城市

編號		名稱(地區、國家、城市或其他)	現行 日支數額	修正後 日支數額	增減比較	說明
地區、 國家	城市或 其他					
	399	帕洛阿爾托(Palo Alto, California)	233	233	-	
	400	柏克萊(Berkeley, California)	285	285	-	
	401	聖馬刁(San Mateo, California)		282		新增城市
	402	帕莎蒂娜(Pasadena, California)	273	273	-	
	403	戴維斯(Davis, California)	255	255	-	
	404	丹佛(Denver, Colorado)	210	210	-	
	405	紐哈芬(NewHaven, Connecticut)	273	273	-	
	406	威明頓(Wilmington, Delaware)	210	210	-	
	407	邁阿密(Miami, Florida)	272	272	-	
	408	奧蘭多(Orlando, Florida)	233	233	-	
	409	亞特蘭大(Atlanta, Georgia)	233	233	-	
	410	夏威夷州(State of Hawaii)	260	260	-	
	411	芝加哥(Chicago, Illinois)	281	281	-	
	412	紐奧良(New Orleans, Louisiana)	250	250	-	
	413	巴爾的摩(Baltimore, Maryland)	220	220	-	
	414	貝塞斯達(Bethesda, Maryland)	240	240	-	
	415	劍橋(Cambridge, Massachusetts)	301	301	-	
	416	波士頓(Boston, Massachuseetts)	301	301	-	
	417	底特律(Detroit, Michigan)	220	220	-	
	418	明尼亞波里斯(Minneapolis, Minnesota)	240	240	-	
	419	堪薩斯(Kansas, Missouri)	200	200	-	
	420	紐約市(New York, New York)	308	308	-	
	421	波特蘭(Portland, Oregon)	250	250	-	
	422	費城(Philadelphia, Pennsylvania)	250	250	-	
	423	查爾斯頓(Charleston, South Carolina)	233	233	-	
	424	曼斐斯(Memphis, Tennessee)	205	205	-	
	425	納許維爾(Nashvill, Tennessee)	233	233	-	
	426	聖安東尼(San Antonio, Texas)	200	200	-	
	427	休士頓(Houston, Texas)	233	233	-	
	428	奧斯丁(Austin, Texas)	220	220	-	
	429	達拉斯(Dallas, Texas)	233	233	-	

編號		名稱(地區、國家、城市或其他)	現行 日支數額	修正後 日支數額	增減比較	說明
地區、 國家	城市或 其他					
	430	鹽湖城(Salt Lake City, Utah)	230	230	-	
	431	阿靈頓(Arlington County, Virginia)	248	248	-	
	432	諾福克(Norfolk, Virginia)			-	
		(04/01-10/31)	233	233	-	
		(11/01-03/31)	200	200	-	
	433	華盛頓特區(Washington)	298	298	-	
	434	西雅圖(Seattle, Washington)	240	240	-	
	435	關島(Guam)	233	233	-	
	436	北馬利安那群島(Northern Mariana Islands)	233	233	-	
	437	其他(Other)	190	190	-	
E		拉丁美洲及加勒比海地區			-	
一一三		墨西哥(Mexico)			-	
	438	亞加普爾科(Acapulco)	233	233	-	
	439	卡伯聖路卡斯(Cabo San Lucas)	212	212	-	
	440	千伯徹(Campeche)	124	124	-	
	441	坎昆(Cancun)	294	294	-	
	442	濟華花(Chihuahua)	171	171	-	
	443	華瑞茲城(Ciudad Juarez)	150	150	-	
	444	科里馬(Colima)	115	115	-	
	445	科租美島(Cozumel)	228	228	-	
	446	奎納瓦卡(Cuernavaca)	190	190	-	
	447	古拉坎(Culiacan)	120	120	-	
	448	恩瑟納達(Ensenada)	210	210	-	
	449	瓜達拉哈拉(Guadalajara)	210	210	-	
	450	拉巴斯(La Paz)	136	136	-	
	451	美利達(Merida)	176	176	-	
	452	墨西哥城(Mexico City)	223	223	-	
	453	墨德勒(Monterrey)	187	187	-	
	454	拍布拉(Puebla)	190	190	-	
	455	瓦雅塔港(Puerto Vallarta)	228	228	-	
	456	其他(Other)	146	146	-	
一一四		瓜地馬拉(Guatemala)			-	
	457	瓜地馬拉城(Guatemala City)	163	188	25	依通案審查原則調增
	458	其他(Other)	128	148	20	依通案審查原則調增

編號		名稱(地區、國家、城市或其他)	現行 日支數額	修正後 日支數額	增減比較	說明
地區、 國家	城市或 其他					
一一五		薩爾瓦多(El Salvador)			-	
	459	聖薩爾瓦多(San Salvador)	185	185	-	
	460	其他(Other)	95	95	-	
一一六		宏都拉斯(Honduras)			-	
	461	海灣島(Bay Islands)	210	210	-	
	462	汕埠(San Pedro Sula)	200	200	-	
	463	德古西加巴(Tegucigalpa)	180	180	-	
	464	其他(Other)	120	120	-	
一一七		巴哈馬(Bahamas, The)			-	
	465	大巴哈馬島(Grand Bahama Island)	194	194	-	
	466	其他(Other)	180	180	-	
一一八		尼加拉瓜(Nicaragua)			-	
	467	馬拿瓜(Managua)	206	227	21	依通案審查原則調增
	468	其他(Other)	130	143	13	依通案審查原則調增
一一九		哥斯大黎加(Costa Rica)			-	
	469	聖荷西(San Jose)	180	180	-	
	470	其他(Other)	150	150	-	
一二〇		巴拿馬(Panama)			-	
	471	科隆(Colon)	185	185	-	
	472	巴拿馬市(Panama City)	185	185	-	
	473	渥肯(Volcan)	160	160	-	
	474	大衛市(David)	132	132	-	
	475	其他(Other)	110	110	-	
一二一		海地(Haiti)			-	
	476	太子港(Port-au-Prince)	185	219	34	依通案審查原則調增
	477	其他(Other)	129	153	24	依通案審查原則調增
一二二	478	多米尼克(Dominica)			-	
		(05/01-11/30)	220	220	-	
		(12/01-04/30)	250	250	-	
一二三		多明尼加共和國(Dominican Rep.)			-	
	479	拉羅馬拉(La Romana)	185	185	-	
	480	布拉達港(Puerto Plata)	158	158	-	
	481	聖多明哥(Santo Domingo)	185	185	-	
	482	索蘇阿(Sosua)	158	158	-	

編號		名稱(地區、國家、城市或其他)	現行 日支數額	修正後 日支數額	增減比較	說明
地區、 國家	城市或 其他					
	483	迦納角(PuntaCana)	180	180	-	
	484	其他(Other)	123	123	-	
一二四	485	英屬西印度群島(British WestIndies)	185	185	-	
一二五	486	美屬波多黎各(U.S. Puerto Rico)	185	185	-	
一二六	487	法屬各群島(The Islands of France)			-	
		(05/01-11/30)	180	180	-	
		(12/01-04/30)	215	215	-	
一二七	488	法屬瓜地洛普(Guadeloupe)			-	
		(05/01-11/30)	190	190	-	
		(12/01-04/30)	250	250	-	
一二八	489	法屬馬丁尼克(Martinique)			-	
		(05/01-11/30)	185	185	-	
		(12/01-04/30)	245	245	-	
一二九	490	千里達及托貝哥(Trinidadand Tobago)	185	209	24	依通案審查原則調增
一三〇	491	牙買加(Jamaica)	218	218	-	
一三一	492	巴貝多(Barbados)			-	
		(04/16-12/14)	240	240	-	
		(12/15-04/15)	295	295	-	
一三二	493	貝里斯(Belize)	190	190	-	
一三三	494	百慕達(Bermuda)	280	280	-	
一三四	495	聖文森(Saint Vincentandth Grenadines)	210	210	-	
一三五	496	聖露西亞(Saint Lucia)			-	
		(05/01-11/30)	240	240	-	
		(12/01-04/30)	285	285	-	
一三六		古巴(Cuba)			-	
	497	關大拉馬(Guantanamo Bay)	80	80	-	
	498	哈瓦那(Havana)	179	179	-	
	499	其他(Other)	125	125	-	
一三七	500	格瑞那達(Grenada)	233	233	-	
一三八	501	聖克里斯多福及尼維斯(Saint Kittsand Nevis)	272	272	-	
一三九		安地卡及巴布達(Antigua And Barbuda)			-	

編號		名稱(地區、國家、城市或其他)	現行 日支數額	修正後 日支數額	增減比較	說明
地區、 國家	城市或 其他					
	502	安地卡及巴布達(Antigua and Barbuda)	185	185	-	
	503	其他(Other)	80	80	-	
一四〇		委內瑞拉(Venezuela)			-	
	504	卡拉卡斯(Caracas)	255	255	-	
	505	馬拉開波(Maracaibo)	192	192	-	
	506	其他(Other)	144	144	-	
一四一		哥倫比亞(Colombia)			-	
	507	巴蘭幾亞(Barranquilla)	165	165	-	
	508	波哥大(Bogota)	200	200	-	
	509	布拿溫德拉(Buenaventura)	163	163	-	
	510	卡利(Cali)	209	209	-	
	511	迦太基娜(Cartagena)	221	221	-	
	512	辜固達(Cucuta)	140	140	-	
	513	麥德林(Medellin)	196	196	-	
	514	聖安德列斯(San Andres)	170	170	-	
	515	聖馬塔(Santa Marta)	155	155	-	
	516	其他(Other)	103	103	-	
一四二		蓋亞那(Guyana)			-	
	517	佐治市(Georgetown)	185	185	-	
	518	其他(Other)	150	150	-	
一四三		厄瓜多爾(Ecuador)			-	
	519	庫恩卡(Cuenca)	161	161	-	
	520	瓜亞基爾(Guayaquil)	205	205	-	
	521	曼塔(Manta)	140	140	-	
	522	基多(Quito)	198	198	-	
	523	拉巴島(Galapagos)	140	140	-	
	524	其他(Other)	109	109	-	
一四四		巴西(Brazil)			-	
	525	羅荷里桑得(Belo Horizonte)	232	232	-	
	526	巴西利亞(Brisilia)	271	271	-	
	527	坎皮納斯(Campinas)	160	160	-	
	528	庫里的巴(Curitiba)	202	202	-	
	529	弗羅里亞那波里斯 (Florianopolis)	195	195	-	
	530	弗大雷(Fortaleza)	216	216	-	

編號		名稱(地區、國家、城市或其他)	現行 日支數額	修正後 日支數額	增減比較	說明
地區、 國家	城市或 其他					
	531	福斯多伊瓜蘇(Foz do Iguacu)	216	216	-	
	532	馬瑙斯(Manaus)	185	185	-	
	533	阿雷格港(Porto Alegre)	180	180	-	
	534	勒希非(Recife)	179	179	-	
	535	里約熱內盧(Rio de Janeiro)	290	290	-	
	536	聖路易(Sao Luis)	173	173	-	
	537	聖保羅(Sao Paulo)	241	241	-	
	538	其他(Other)	146	146	-	
一四五		秘魯(Peru)			-	
	539	庫斯科(Cuzco)	163	163	-	
	540	利馬(Lima)	228	228	-	
	541	其他(Other)	121	121	-	
一四六		玻利維亞(Bolivia)			-	
	542	哥查班巴(Cochabamba)	97	112	15	依通案審查原則調增
	543	拉巴斯(LaPaz)	136	157	21	依通案審查原則調增
	544	聖塔克拉斯(Santa Cruz)	143	166	23	依通案審查原則調增
	545	其他(Other)	89	103	14	依通案審查原則調增
一四七		智利(Chile)			-	
	546	意基克(Iquique)	210	210	-	
	547	聖地牙哥(Santiago)	228	228	-	
	548	其他(Other)	185	185	-	
一四八		阿根廷(Argentina)			-	
	549	布宜諾斯艾利斯(Buenos Aires)	296	296	-	
	550	其他(Other)	173	173	-	
一四九		巴拉圭(Paraguay)			-	
	551	亞松森(Asuncion)	163	163	-	
	552	東方市(Ciudad del Este)	149	149	-	
	553	其他(Other)	80	80	-	
一五0		烏拉圭(Uruguay)			-	
	554	蒙特維多(Montevideo)	229	229	-	
	555	東岬(Punta del Este)			-	
		(04/01-11/30)	280	280	-	
		(12/01-03/31)	315	315	-	
	556	其他(Other)	106	106	-	
一五一	557	法屬圭亞那(French Guiana)	185	185	-	

編號		名稱(地區、國家、城市或其他)	現行 日支數額	修正後 日支數額	增減比較	說明
地區、 國家	城市或 其他					
一五二		蘇利南(Suriname)			-	
	558	巴拉馬利波(Paramaribo)	163	179	16	依通案審查原則調增
	559	其他(Other)	91	100	9	依通案審查原則調增
一五三	560	英屬福克蘭群島 (British Falkland Islands)	150	150	-	
F		非洲地區			-	
一五四		埃及(Egypt)			-	
	561	亞力山大港(Alexandria)	207	207	-	
	562	亞斯文(Aswan)	186	186	-	
	563	開羅(Cairo)	224	224	-	
	564	夏姆錫克(Sharmel Sheikh)	186	186	-	
	565	其他(Other)	149	149	-	
一五五		利比亞(Libya)			-	
	566	班加西(Benghazi)	196	196	-	
	567	密士拉達(Misurata)	185	185	-	
	568	錫爾特(Sirte)	185	185	-	
	569	的黎波里(Tripoli)	228	228	-	
	570	其他(Other)	160	160	-	
一五六		阿爾及利亞(Algeria)			-	
	571	阿爾及爾(Algiers)	179	179	-	
	572	其他(Other)	143	143	-	
一五七	573	幾內亞(Guinea)	217	217	-	
一五八		幾內亞比索(Guinea-Bissau)			-	
	574	比索(Bissau)	163	163	-	
	575	其他(Other)	87	87	-	
一五九	576	獅子山國(Sierra Leone)	208	208	-	
一六〇		賴比瑞亞(Liberia)			-	
	577	蒙羅維亞(Monrovia)	226	226	-	
	578	其他(Other)	130	130	-	
一六一		象牙海岸(Cote D'ivoire)			-	
	579	阿比尚(Abidjan)	210	210	-	
	580	雅穆索戈(Yamoussoukro)	160	160	-	
	581	其他(Other)	91	91	-	
一六二		迦納(Ghana)			-	
	582	阿克拉(Accra)	246	314	68	依通案審查原則調增

編號		名稱(地區、國家、城市或其他)	現行 日支數額	修正後 日支數額	增減比較	說明
地區、 國家	城市或 其他					
	583	其他(Other)	138	176	38	依通案審查原則調增
一六三		多哥(Togo)			-	
	584	洛梅(Lome)	194	194	-	
	585	其他(Other)	80	80	-	
一六四		貝南(Benin)			-	
	586	新港(Porto-Novo)	190	190	-	
	587	柯多努(Cotonou)	194	194	-	
	588	其他(Other)	87	87	-	
一六五		布吉納法索(Burkina Faso)			-	
	589	卜卜迪拉索(Bobo-Dioulasso)	185	185	-	
	590	瓦加杜古(Ouagadougou)	194	194	-	
	591	其他(Other)	89	89	-	
一六六		奈及利亞(Nigeria)			-	
	592	阿布札(Abuja)	290	290	-	
	593	拉哥斯(Lagos)	290	290	-	
	594	其他(Other)	113	113	-	
一六七		喀麥隆(Cameroon)			-	
	595	杜阿拉(Douala)	164	164	-	
	596	雅恩德(Yaounde)	185	185	-	
	597	其他(Other)	115	115	-	
一六八		中非共和國(Central African Rep)			-	
	598	班基(Bangui)	173	173	-	
	599	其他(Other)	138	138	-	
一六九		赤道幾內亞(Equatorial Guinea)			-	
	600	馬拉布(Malabo)	163	163	-	
	601	其他(Other)	148	148	-	
一七〇		加彭(Gabon)			-	
	602	自由市(Libreville)	233	233	-	
	603	其他(Other)	130	130	-	
一七一		剛果共和國(Republic of the Congo)			-	
	604	布拉薩市(Brazzaville)	233	233	-	
	605	其他(Other)	134	134	-	
一七二		剛果民主共和國 (Democratic Republic of the Congo)			-	

編號		名稱(地區、國家、城市或其他)	現行 日支數額	修正後 日支數額	增減比較	說明
地區、 國家	城市或 其他					
	606	布卡烏(Bukavu)	173	190	17	依通案審查原則調增
	607	哥馬(Goma)	170	187	17	依通案審查原則調增
	608	金夏沙(Kinshasa)	292	321	29	依通案審查原則調增
	609	羅彭巴布(Lubumbashi)	225	248	23	依通案審查原則調增
	610	木布吉馬伊, 卡塞(Mbuji Mayi, Kasai)	146	161	15	依通案審查原則調增
	611	其他(Other)	130	143	13	依通案審查原則調增
一七三		安哥拉(Angola)			-	
	612	羅安達(Luanda)	342	342	-	
	613	其他(Other)	222	222	-	
一七四		波札那(Botswana)			-	
	614	嘉伯隆里(Gaborone)	185	185	-	
	615	卡薩尼(Kasane)	173	173	-	
	616	西雷畢菲克威(Selebi Phikwe)	185	185	-	
	617	其他(Other)	145	145	-	
一七五		辛巴威(Zimbabwe)			-	
	618	阿拉爾(Harare)	166	166	-	
	619	維多利亞瀑布城(Victoria Falls)	200	200	-	
	620	其他(Other)	93	93	-	
一七六		馬拉威(Malawi)			-	
	621	布蘭岱(Blantyre)	223	223	-	
	622	里朗威(Lilongwe)	223	223	-	
	623	其他(Other)	157	157	-	
一七七		莫三比克(Mozambique)			-	
	624	馬布多(Maputo)	240	292	52	依通案審查原則調增
	625	其他(Other)	220	268	48	依通案審查原則調增
一七八		尚比亞(Zambia)			-	
	626	路沙卡(Lusaka)	180	242	62	依通案審查原則調增
	627	其他(Other)	121	163	42	依通案審查原則調增
一七九		坦尚尼亞(Tanzania)			-	
	628	沙蘭港(Dares Salaam)	185	185	-	
	629	其他(Other)	131	131	-	
一八0		蒲隆地(Burundi)			-	
	630	布松布拉(Bujumbura)	199	199	-	
	631	其他(Other)	180	180	-	

編號		名稱(地區、國家、城市或其他)	現行 日支數額	修正後 日支數額	增減比較	說明
地區、 國家	城市或 其他					
一八一		盧安達(Rwanda)			-	
	632	吉佳利(Kigali)	210	210	-	
	633	其他(Other)	171	171	-	
一八二		烏干達(Uganda)			-	
	634	安德比(Entebbe)	138	138	-	
	635	康培拉(Kampala)	220	220	-	
	636	其他(Other)	100	100	-	
一八三		肯亞(Kenya)			-	
	637	蒙巴沙(Mombasa)	152	182	30	依通案審查原則調增
	638	奈洛比(Nairobi)	205	246	41	依通案審查原則調增
	639	其他(Other)	108	130	22	依通案審查原則調增
一八四		索馬利亞(Somalia)			-	
	640	摩加迪休(Mogadishu)	188	188	-	
	641	其他(Other)	110	110	-	
一八五	642	吉布地(Djibouti)	152	152	-	
一八六		衣索匹亞(Ethiopia)			-	
	643	阿迪斯阿貝巴(Addis Ababa)	210	210	-	
	644	其他(Other)	89	89	-	
一八七		厄利垂亞(Eritrea)			-	
	645	阿斯馬拉(Asmara)	176	176	-	
	646	其他(Other)	94	94	-	
一八八		蘇丹(Sudan)			-	
	647	喀土木(Khartoum)	230	230	-	
	648	其他(Other)	90	90	-	
一八九		南蘇丹(South Sudan)			-	
	649	朱巴(Juba)	205	205	-	
	650	其他(Other)	80	80	-	
一九〇	651	模里西斯(Mauritius)	185	185	-	
一九一		馬達加斯加(Madagascar)			-	
	652	安塔那那利佛(Antananarivo)	163	181	18	依通案審查原則調增
	653	其他(Other)	120	133	13	依通案審查原則調增
一九二		南非共和國(South Africa Rep)			-	
	654	開普敦(Cape Town)	228	228	-	
	655	德班(Durban)	228	228	-	
	656	約翰尼斯堡(Johannesburg)	228	228	-	

編號		名稱(地區、國家、城市或其他)	現行 日支數額	修正後 日支數額	增減比較	說明
地區、 國家	城市或 其他					
	657	普利托里亞(Pretoria)	228	228	-	
	658	其他(Other)	168	168	-	
一九三	659	納密比亞(Namibia)	130	130	-	
一九四		史瓦帝尼(Eswatini)			-	中英文名稱修正
	660	墨巴本(Mbabane)	228	228	-	
	661	其他(Other)	125	125	-	
一九五		賴索托(Lesotho)			-	
	662	馬塞魯(Maseru)	125	125	-	
	663	其他(Other)	90	90	-	
一九六		查德(Chad)			-	
	664	恩加美納(Ndjamena)	163	163	-	
	665	其他(Other)	80	80	-	
一九七		葛摩(Comoros)			-	
	666	莫洛尼(Moroni)	205	205	-	
	667	其他(Other)	114	114	-	
一九八		甘比亞(Gambia)			-	
	668	班竹(Banjul)	185	185	-	
	669	其他(Other)	90	90	-	
一九九	670	茅利塔尼亞(Mauritania)	150	150	-	
二00		馬利(Mali)			-	
	671	巴馬科(Bamako)	163	163	-	
	672	莫普提(Mopti)	154	154	-	
	673	其他(Other)	132	132	-	
二0一		尼日(Niger)			-	
	674	尼阿美(Niamey)	160	160	-	
	675	其他(Other)	99	99	-	
二0二		塞內加爾(Senegal)			-	
	676	達卡(Dakar)	163	163	-	
	677	其他(Other)	104	104	-	
二0三		突尼西亞(Tunisia)			-	
	678	突尼斯(Tunis)	163	163	-	
	679	其他(Other)	120	120	-	
二0四		維德角(Cabo Verde)			-	
	680	培亞(Praia)	163	163	-	
	681	其他(Other)	140	140	-	

編號		名稱(地區、國家、城市或其他)	現行 日支數額	修正後 日支數額	增減比較	說明
地區、 國家	城市或 其他					
二〇五	682	法屬留尼旺島(Reunion Is.)	163	163	-	
二〇六		摩洛哥(Morocco)			-	
	683	卡薩布蘭加(Casablanca)	201	201	-	
	684	馬拉喀什(Marrakech)	163	163	-	
	685	拉巴特(Rabat)	163	163	-	
	686	丹吉爾(Tangier)	163	163	-	
	687	其他(Other)	120	120	-	
二〇七	688	葡屬馬德拉群島(Madeira Islands)	119	119	-	
二〇八	689	塞席爾(Seychelles)	228	228	-	
二〇九	690	聖多美普林西比(Sao Tome and Principe)	221	221	-	